

UNIFORMES PARANÁ

RELATÓRIO DE ACOMPANHAMENTO DE PROGRESSO

Os últimos dois anos (2020/2021) foram anos desafiadores devido a pandemia mundial do covid, porém não nos impediu de avançar nos princípios do Pacto Global. Reforço nosso comprometimento com os 10 Princípios do Pacto Global, e com a Rede Brasileira do Pacto Global para os próximos anos.

A Uniformes Paraná foi a primeira empresa de uniformes a ser signatária do Pacto Global. Em 2020 recebemos o selo Prata dos ODS instituto ACIM. Somos uma empresa comprometida com os objetivos de desenvolvimento sustentável.

E buscando cada vez mais estar comprometida com projetos sustentáveis, temos como objetivo para 2022 a conquista do Selo Ipê empresarial.

Segue abaixo para avaliação o relato de nossas ações.

COMUNICAÇÃO DE PROGRESSO

Período: JANEIRO 2021- JANEIRO 2022

Contato: Lucas Peron

lucasperon@uniformesparana.com.br



Parâmetros Ambientais 4.2 / 4.3



Com o intuito de reduzir o consumo de energia elétrica, utilizamos na empresa climatizadores com o sistema de puxar o ar de fora. Fazemos a manutenção anual de nossas máquinas e eletros. Todas as nossas lâmpadas são de LED e temos sensores que ligam e desligam as luzes noturnas automaticamente

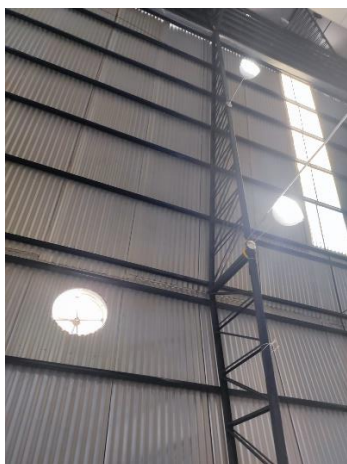

Incentivamos os nossos colaboradores a utilizarem a luz do dia e terem atitudes sustentáveis, no nosso manual do colaborador tem os deveres sustentáveis que todos devem seguir.

DEVERES SUSTENTÁVEIS

Zelar para que os desperdícios sejam evitados, tomando medidas simples, mas de grande eficiência tais como:

Acender as luzes somente quando necessário;

Zelar para que as luzes sejam apagadas ao final de cada expediente;

Aproveitar ao máximo a claridade do dia;

Desligar os computadores ao final de cada turno de expediente e o monitor nos horários de almoço;

Manter as torneiras fechadas, economizarem água e não jogar produtos ou alimentos no ralo para evitar contaminação da água;

Imprimir somente a quantidade de vias que for estritamente necessária, fazendo uso de folhas de rascunho;

Manter sua mesa de trabalho sempre organizada e limpa, assim como todos os ambientes de uso comum;

Jogar lixo no lixo, inclusive quando utilizar os banheiros;

Desligar todas as máquinas e equipamentos que estão sob sua responsabilidade ao final de cada uso.

Sistemas Inteligentes 4.2.2

Buscamos comprar maquinários automatizados, com o intuito de reduzir o tempo e custo e aumentar a qualidade dos nossos produtos.



Utilizamos sistemas que agilizam nossos processos de trabalho e facilitam a comunicação interna. Reduzindo a necessidade de intervenção humana por parte da empresa.

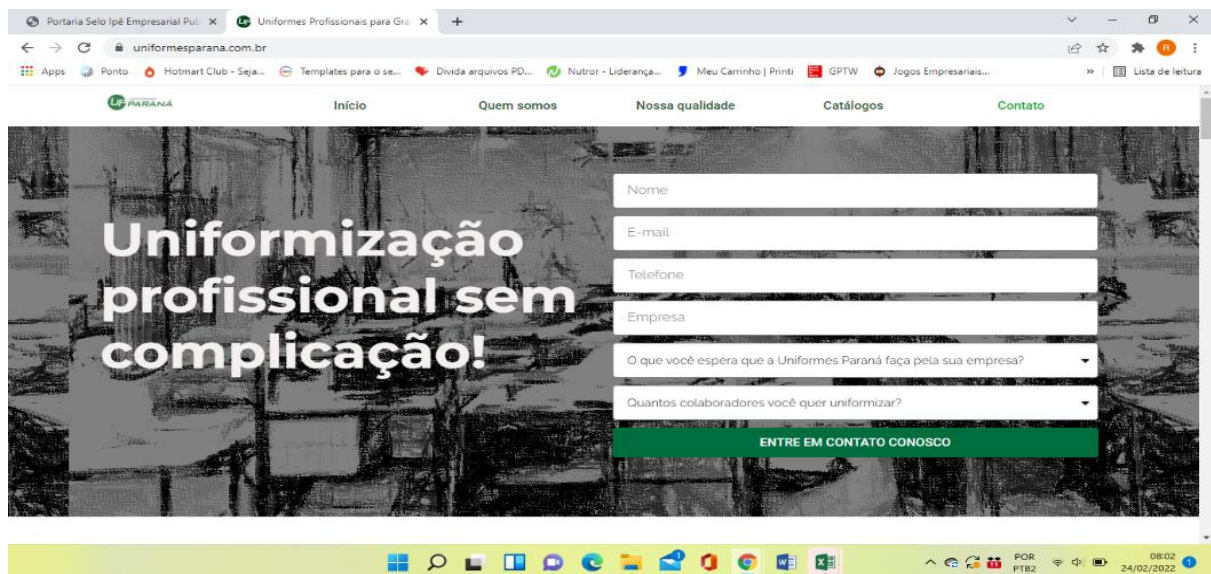

Parâmetros sociais 4.4 / 4.5

Promovemos a conscientização a respeito de um ambiente que seja acessível a todos. Em nossa estrutura possuímos rotas acessíveis, pisos táteis em locais de risco e banheiros



A Uniformes Paraná tem consciência do seu dever com o meio ambiente, como citado anteriormente em nosso manual do colaborador temos os deveres sustentáveis e nas dependências da empresa a placas indicativas para redução de lixo e contaminação d'água. Possuímos em nosso refeitório lixeiras para separação dos resíduos.

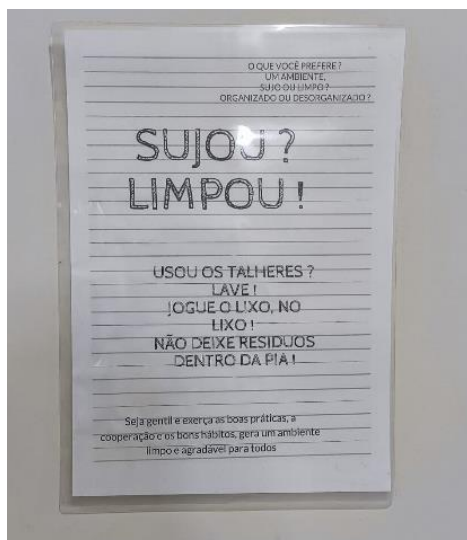

Fazemos a reciclagem dos rejeitos que sobram do nosso processo produtivo, utilizando o material para enchimento de colchões. Reciclando no ano de 2021, cerca de 18 toneladas de retalhos. Os materiais foram utilizados para enchimento de colchões e para a fabricação de estopas, movimentando e gerando renda para uma cadeia de microempreendedores individuais. Segue abaixo declarações de 2 meses.

ESTOPA COELHO
ADELINO COELHO - ME IE 908480282 CNPJ 37.163.723/0001-11

DECLARAÇÃO PARA COLETA DE RESÍDUOS TÊXTEIS

ADELINO COELHO ME, declara ter destinado de forma ambientalmente correta os resíduos têxteis recebidos desta empresa no período de Janeiro de 2022, de acordo com as normas e regulamentos aplicáveis no Estado do Paraná.

DADOS DO GERADOR
Gerador: PRC CONFECÇÕES LTDA
Endereço: Rua Estados Unidos, 1855 Jardim Internorte
Cidade: Maringá-PR
CNPJ: 13.331.208/0001-35
Insc. Est.: 90551084-36

Declaro ter coletado os resíduos abaixo relacionados:

RESÍDUO	QUANTIDADE	DESTINO FINAL
Resíduo têxtil	1.191,0 Kg	Produção de Estopa

Ibiporã, 31 de Janeiro de 2022
Adelino Coelho
ADELINO COELHO ME,
CNPJ - 37.163.723/0001-11
Insc. Est. - 908.48028-72
Rua Des. Clotário Portugal, 995
Jardim Santa Luzia - Ibiporã - PR

(43) 3258-5146
Rua Des. Clotário Portugal, 995 - Jd. Sta. Luzia - Ibiporã - PR,
CEP 86.200-000

ESTOPA COELHO
ADELINO COELHO - ME IE 908480282 CNPJ 37.163.723/0001-11

DECLARAÇÃO PARA COLETA DE RESÍDUOS TÊXTEIS

ADELINO COELHO ME, declara ter destinado de forma ambientalmente correta os resíduos têxteis recebidos desta empresa no período de Dezembro de 2021, de acordo com as normas e regulamentos aplicáveis no Estado do Paraná.

DADOS DO GERADOR
Gerador: PRC CONFECÇÕES LTDA
Endereço: Rua Estados Unidos, 1855 Jardim Internorte
Cidade: Maringá-PR
CNPJ: 13.331.208/0001-35
Insc. Est.: 90551084-36

Declaro ter coletado os resíduos abaixo relacionados:

RESÍDUO	QUANTIDADE	DESTINO FINAL
Resíduo têxtil	1.100,0 Kg	Produção de Estopa

Ibiporã, 22 de Dezembro de 2021
Adelino Coelho
ADELINO COELHO ME,
CNPJ - 37.163.723/0001-11
Insc. Est. - 908.48028-72
Rua Des. Clotário Portugal, 995
Jardim Santa Luzia - Ibiporã - PR

(43) 3258-5146
Rua Des. Clotário Portugal, 995 - Jd. Sta. Luzia - Ibiporã - PR,
CEP 86.200-000

Além disso, oferecemos o serviço de logística reversa para nossos clientes, para reciclar ou recuperar os uniformes que não estão sendo mais usados.

Segue material de divulgação nas nossas redes sociais:

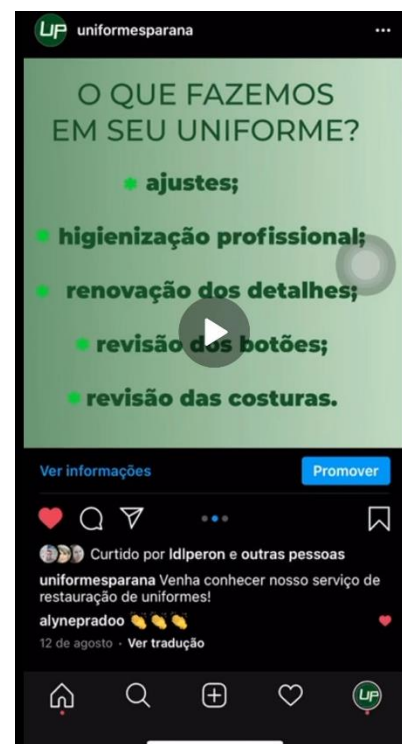

Como um incentivo a redução do uso de plásticos entregamos para nossos colaboradores canecas e copos reutilizáveis.



Em 2021, a Uniformes Paraná manteve-se firme no propósito de apoiar e respeitar todos os direitos humanos. Foram executadas várias ações em prol dos nossos colaboradores, como aplicação semestral de pesquisa de clima para que os mesmos pudessem dar suas opiniões e ações foram criadas respeitando as mesmas.



33 Tenho orgulho de contar a outras pessoas que trabalho aqui () 1 2 3 4 5 () 1 2 3 4 5
34 Nós sempre comemoramos eventos especiais () 1 2 3 4 5 () 1 2 3 4 5

• Indique 3 principais fatores que geram mais **INSATISFAÇÃO** no seu trabalho:

• Indique 3 principais fatores que te **MOTIVAM** a trabalhar na Uniformes Paraná:

• Que sugestões você daria para tornar a empresa um lugar melhor para se trabalhar?

Obrigado pela sua participação!



Data: ____/____/____

Sector:

Idade: Entre 20 a 30 () 31 a 40 () 41 a 60 ()

Tempo de casa: () até 1 ano () 1 a 2 anos () 3 a 5 anos () mais de 5 anos.

Gênero: () Masculino () Feminino

Prezado colaborador,

Visto que sua contribuição é muito valiosa para nossa empresa, gostaríamos de saber sua impressão sobre o seu local de trabalho.

Assinale:

1-nunca é verdade 2-na maioria das vezes não é verdade 3- Às vezes é verdade, às vezes não 4-na maioria das vezes é verdade 5- Sempre é verdade.

Afirmativas

	Visão Area	Visão Organização
1 Acredita na oportunidade de crescimento dentro da empresa	() 1 () 2 () 3 () 4 () 5	() 1 () 2 () 3 () 4 () 5
2 Sente-se apto para assumir maiores ou mais responsabilidades:	() 1 () 2 () 3 () 4 () 5	() 1 () 2 () 3 () 4 () 5
3 Você se sente satisfeito com o seu cargo	() 1 () 2 () 3 () 4 () 5	() 1 () 2 () 3 () 4 () 5
4 Você se vê trabalhando na empresa daqui a cinco anos	() 1 () 2 () 3 () 4 () 5	() 1 () 2 () 3 () 4 () 5
5 Todos aqui têm a oportunidade de receber um reconhecimento Especial	() 1 () 2 () 3 () 4 () 5	() 1 () 2 () 3 () 4 () 5
6 Você considera que é sua responsabilidade contribuir para o sucesso da empresa	() 1 () 2 () 3 () 4 () 5	() 1 () 2 () 3 () 4 () 5
7 Tem conhecimento das responsabilidades do seu cargo	() 1 () 2 () 3 () 4 () 5	() 1 () 2 () 3 () 4 () 5
8 Você desempenha seu trabalho buscando obter resultados	() 1 () 2 () 3 () 4 () 5	() 1 () 2 () 3 () 4 () 5

Aplicamos semestralmente avaliações de desempenho, para incentivar o crescimento profissional de nossos colaboradores. Através dos resultados dessa avaliação criamos um plano de ação individual com cursos e treinamentos. Segue abaixo fotos de alguns treinamentos coletivos.

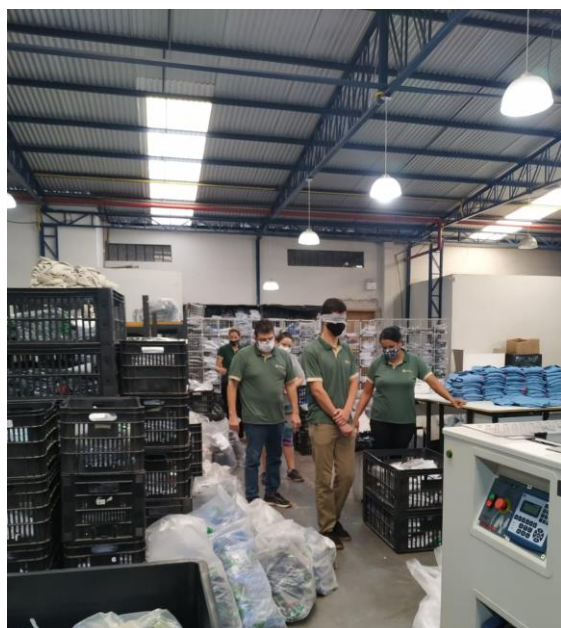

Além de incentivarmos o desenvolvimento profissional de nossos colaboradores, incentivamos os cuidados com a saúde, disponibilizamos todos os anos vacinação da gripe e exames preventivos ao câncer de mama e útero. Em 2021 criamos o projeto “Dê um UP na saúde”, um projeto de incentivo à alimentação saudável e a prática de atividades físicas. Foram 12 semanas de desafios, segue abaixo algumas fotos da execução deste projeto.

DESAFIO	PONTUAÇÃO
1 desafio: Crie uma meta pessoal	2
2 Desafio: Faça um exercício com um colega de trabalho, de no mínimo 30 minutos	2
3 Desafio: Caminhe 3 dias durante esta semana, por no mínimo 30 minutos	2
4 desafio- Dedique-se a algum hobby	2
5 desafio- Faça um cardápio alimentar para dois dias incluindo frutas, legumes e verduras. E siga o mesmo.	2
6 desafio- Faça uma aula experimental de uma atividade física que ainda não tenha feito (academia, dança, Cross, natação e lutas)	2
7 desafio- Faça um exercício físico com um familiar	2
8 desafio- Faça 20 abdominais e 15 agachamentos, por 3 dias durante esta semana.	2
9 desafio- 20 polichinelos, repita 3 vezes, por 3 dias durante esta semana.	2



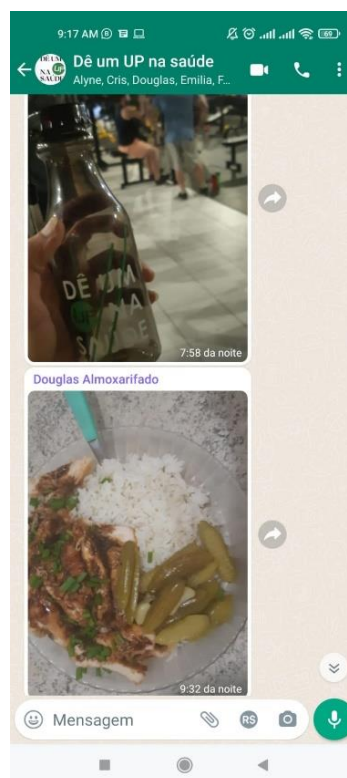
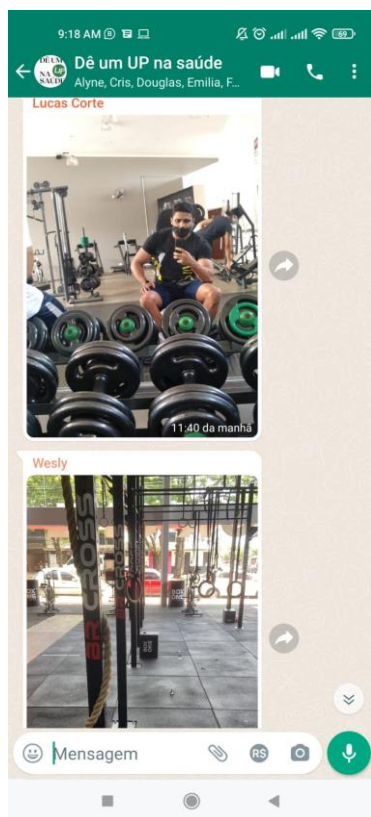

Inclusão 4.5



A Uniformes Paraná não faz qualquer tipo de discriminação na empresa. Homens e mulheres têm os mesmos salários, ganham a partir de seu desempenho. Temos mulheres e homens em cargos de liderança na empresa. Todo nosso processo seletivo é pautado em perfil e competências. Valorizamos muito as competências individuais e coletivas de cada indivíduo, respeitando todas as diferenças que possam existir. Na empresa temos hoje 72,2% de todo o corpo de funcionários composto por mulheres.

Como apoio as pequenas empresas da região, compramos grande parte de nossas mercadorias nestes. Segue a baixo foto das notas.

NOTA FISCAL Nº 12673 DE GESOPLAST EMBALAGENS - EIRELI(07.066.784/0001-08) OS PRODUTOS E/OU INSTANTES DA NOTA FISCAL ELETRÔNICA INDICADA AO LADO BUNTEFAÇÃO FASSINATUDORCEBIDOR	Identificação do emissor GESOPLAST EMBALAGENS - EIRELI RUA SEBASTIAO LAZARO DE SOUZA, 168 - PQ. IND. BELA VISTA - 87140000 - PAICANDU - PR Fone: (44)3244-1413		DANFE DOCUMENTO AUXILIAR DA NOTA FISCAL ELETRÔNICA 0 - ENTRADA 1 - SAÍDA Nº 12673 SÉRIE 2 FOLHA 1/1		 CHAVE DE ACESSO 4122.0207.0667.8400.0108.5500.2000.0126.7311.0373.4658 Consulta de autenticidade no portal nacional da NF-e: www.nfe.fazenda.gov.br/portal ou no site da Sefaz Autorizadora PROTOCOLO DE AUTORIZAÇÃO DE USO 141220036330422 15/02/2022 - 09:06:32																																													
	NATUREZA DA OPERAÇÃO VENDA PRODUÇÃO DO ESTABELECIMENTO INSCRIÇÃO ESTADUAL 9032394687		INSCRIÇÃO ESTADUAL DO SUBST. TRIB. CNPJ 07.066.784/0001-08		DATA DA EMISSÃO 15/02/2022 DATA ENTRADA / SAÍDA 15/02/2022 HORA DE SAÍDA 09:05:07																																													
	NOME / RAZÃO SOCIAL PRC CONFECCOES LTDA ENDEREÇO RUA ESTADOS UNIDOS - 1855 MUNICÍPIO MARINGÁ		CNPJ / CPF 13.331.208/0001-35 BAIRRO / DISTRITO JARDIM INTERNOTE INSCRIÇÃO ESTADUAL 9055108436		CEP 87045010																																													
	FONE / FAX UF PR																																																	
<table border="1"> <thead> <tr> <th>FATURA / DP</th> <th>VENCIMENTO</th> <th>VALOR FATURA</th> </tr> </thead> <tbody> <tr> <td>001</td> <td>15/03/2022</td> <td>615,42</td> </tr> <tr> <td>002</td> <td>22/03/2022</td> <td>615,42</td> </tr> <tr> <td>003</td> <td>29/03/2022</td> <td>615,42</td> </tr> <tr> <td>004</td> <td>05/04/2022</td> <td>615,44</td> </tr> </tbody> </table>		FATURA / DP	VENCIMENTO	VALOR FATURA	001	15/03/2022	615,42	002	22/03/2022	615,42	003	29/03/2022	615,42	004	05/04/2022	615,44	<table border="1"> <thead> <tr> <th>FATURA / DP</th> <th>VENCIMENTO</th> <th>VALOR FATURA</th> </tr> </thead> <tbody> <tr> <td></td> <td></td> <td></td> </tr> </tbody> </table>		FATURA / DP	VENCIMENTO	VALOR FATURA				<table border="1"> <thead> <tr> <th>FATURA / DP</th> <th>VENCIMENTO</th> <th>VALOR FATURA</th> </tr> </thead> <tbody> <tr> <td></td> <td></td> <td></td> </tr> </tbody> </table>		FATURA / DP	VENCIMENTO	VALOR FATURA				<table border="1"> <thead> <tr> <th>FATURA / DP</th> <th>VENCIMENTO</th> <th>VALOR FATURA</th> </tr> </thead> <tbody> <tr> <td></td> <td></td> <td></td> </tr> </tbody> </table>		FATURA / DP	VENCIMENTO	VALOR FATURA													
FATURA / DP	VENCIMENTO	VALOR FATURA																																																
001	15/03/2022	615,42																																																
002	22/03/2022	615,42																																																
003	29/03/2022	615,42																																																
004	05/04/2022	615,44																																																
FATURA / DP	VENCIMENTO	VALOR FATURA																																																
FATURA / DP	VENCIMENTO	VALOR FATURA																																																
FATURA / DP	VENCIMENTO	VALOR FATURA																																																
BASE DE CÁLCULO DO ICMS VALOR DO ICMS 2.140,61 256,89		BASE DE CÁLCULO DO ICMS SUBSTITUIÇÃO VALOR DO ICMS SUBSTITUIÇÃO 0,00 0,00		VALOR TOTAL DOS PRODUTOS 2.140,61 VALOR TOTAL DA NOTA 2.461,70																																														
VALOR DO FRETE 0,00 VALOR DO SEGURO 0,00 VALOR DO DESCONTO 0,00 OUTRAS DESPESAS ACESSÓRIAS 0,00 VALOR DO IPI 321,09		FRETE POR CONTA 0 - Emitente CÓDIGO ANTT PLACA DO VEÍCULO UF INSCRIÇÃO ESTADUAL		CNPJ / CPF UF INSCRIÇÃO ESTADUAL																																														
QUANTIDADE 0 ESPECIE MARCA NÚMERO PESO BRUTO 71,290 PESO LÍQUIDO 71,290		RECEBIMOS DE C/M - COMERCIO DE MAQUINAS DE COSTURA LTDA ME OS PRODUTOS/SERVIÇOS CONSTANTES DA NOTA FISCAL INDICADA AO LADO EMISSÃO: 25/01/2022 DESTINATÁRIO: PRC CONFECCOES LTDA ME VALOR TOTAL: 402 DATA DE RECEBIMENTO IDENTIFICAÇÃO E ASSINATURA DO RECEBEDOR DANFE Documento Auxiliar da Nota Fiscal Eletrônica Saída: 1 Entrada: 2 NF-e 67 SÉRIE: 002 Página 1 de 1 C/M - COMERCIO DE MAQUINAS DE COSTURA LTDA ME C/M - COMERCIO DE MAQUINAS AV SAO DOMINGOS 2413 VILA MORANGUEIRA MARINGÁ - PR CEP: 87040-000 - FONE: (44) 3029-4684		CONTROLE DO FISCO VLR ICMS 256,89 VLR IPI 321,09 ALIQ ICMS 18 ALIQ IPI 13,0																																														
NATUREZA DA OPERAÇÃO 5102-VENDA DE MERCADORIAS DE TERCEIROS (DO ESTADO) INSCRIÇÃO ESTADUAL 9057970186 INSCRIÇÃO ESTADUAL DO SUBST. TRIBUTÁRIO ISENTO CNPJ 14.708.413/0001-30 PROTOCOLO 141220018267633 25/01/2022 10:04:41		CHAVE DE ACESSO DA NF-e CONSULTA NO SITE www.nfe.fazenda.gov.br 4122 0114 7084 1300 0130 5500 2000 0000 6714 0830 3287 PROTOCOLO 141220018267633 25/01/2022 10:04:41		DESTINATÁRIO/REMETENTE NOME / RAZÃO SOCIAL PRC CONFECCOES LTDA ME CNPJ/CPF 13.331.208/0001-35 DATA DA EMISSÃO 25/01/2022 ENDEREÇO RUA ESTADOS UNIDOS 1855 SALA 03 BAIRRO/DISTRITO JARDIM INTERNOTE CEP 87045-010 DATA SAÍDA/ENTRADA 25/01/2022 MUNICÍPIO MARINGÁ UF PR FONE (44)3024-9606 INSCRIÇÃO ESTADUAL 9055108436 HORA DE SAÍDA 10:04																																														
FATURA Nº 67-1/1 24/02/2022 402,00		CÁLCULO DO IMPOSTO BASE DE CÁLCULO DE ICMS 0,00 VALOR DO ICMS 0,00 BASE DE CÁLCULO DE ICMS SUBSTITUIÇÃO 0,00 VALOR DO ICMS SUBSTITUIÇÃO 0,00 VALOR TOTAL DOS PRODUTOS 402,00 VALOR DO FRETE 0,00 VALOR DO SEGURO 0,00 DESCONTO 0,00 OUTRAS DESPESAS ACESSÓRIAS 0,00 VALOR DO IPI 0,00 VALOR TOTAL DA NOTA 402,00		TRANSPORTADOR/VOLUMES TRANSPORTADOS RAZÃO SOCIAL ENDEREÇO MUNICÍPIO UF INSCRIÇÃO ESTADUAL QUANTIDADE 0 ESPECIE MARCA NÚMERAÇÃO PESO BRUTO 0 Kg PESO LÍQUIDO 0 Kg																																														
DADOS DOS PRODUTOS/SERVIÇOS <table border="1"> <thead> <tr> <th>CODIGO</th> <th>DESCRIÇÃO DO PRODUTO/SERVIÇO</th> <th>NCM/SH</th> <th>CSOSN</th> <th>CFOP</th> <th>UNID</th> <th>QTD</th> <th>VLR UNIT</th> <th>VLR TOTAL</th> <th>BC ICMS</th> <th>VL ICMS</th> <th>VLR IPI</th> <th>ICMS</th> <th>IPI</th> <th>TRIBUTOS</th> </tr> </thead> <tbody> <tr> <td>70</td> <td>AGULHA RETA CABO GROSSO GROZ-BECKERT DPX5 90/14</td> <td>8452.90.99</td> <td>0102</td> <td>5102</td> <td>UN</td> <td>50</td> <td>1,40</td> <td>70,00</td> <td>0,00</td> <td>0,00</td> <td>0,00</td> <td>0</td> <td>0</td> <td>0,00</td> </tr> <tr> <td>70</td> <td>AGULHA RETA CABO FINO GROZ-BECKERT DBX1 90/14</td> <td>8452.90.99</td> <td>0102</td> <td>5102</td> <td>UN</td> <td>40</td> <td>1,40</td> <td>56,00</td> <td>0,00</td> <td>0,00</td> <td>0,00</td> <td>0</td> <td>0</td> <td>0,00</td> </tr> </tbody> </table>						CODIGO	DESCRIÇÃO DO PRODUTO/SERVIÇO	NCM/SH	CSOSN	CFOP	UNID	QTD	VLR UNIT	VLR TOTAL	BC ICMS	VL ICMS	VLR IPI	ICMS	IPI	TRIBUTOS	70	AGULHA RETA CABO GROSSO GROZ-BECKERT DPX5 90/14	8452.90.99	0102	5102	UN	50	1,40	70,00	0,00	0,00	0,00	0	0	0,00	70	AGULHA RETA CABO FINO GROZ-BECKERT DBX1 90/14	8452.90.99	0102	5102	UN	40	1,40	56,00	0,00	0,00	0,00	0	0	0,00
CODIGO	DESCRIÇÃO DO PRODUTO/SERVIÇO	NCM/SH	CSOSN	CFOP	UNID	QTD	VLR UNIT	VLR TOTAL	BC ICMS	VL ICMS	VLR IPI	ICMS	IPI	TRIBUTOS																																				
70	AGULHA RETA CABO GROSSO GROZ-BECKERT DPX5 90/14	8452.90.99	0102	5102	UN	50	1,40	70,00	0,00	0,00	0,00	0	0	0,00																																				
70	AGULHA RETA CABO FINO GROZ-BECKERT DBX1 90/14	8452.90.99	0102	5102	UN	40	1,40	56,00	0,00	0,00	0,00	0	0	0,00																																				

